



I DUATLON ESCOLAR BELVER DE CINCA

JUEGOS ESCOLARES DE ARAGÓN 2017 - 2018

1- DATOS BÁSICOS

Lugar: Belver de Cinca (Huesca).

Fecha: 17 de Noviembre de 2019. 09:30h

Organiza: ESPACIO VITAL CINCA y el AYUNTAMIENTO DE BELVER DE CINCA

Horarios:

*Horarios aproximados (se realizarán salidas según finalice la categoría anterior):

8:30 h. – 9:30h. Recogida de dorsales.

9:00 h. – 09:30h. Apertura y cierre del área de transición.

09:30 h: Cámara de llamadas y salida Alevín

10:00 h: Cámara de llamadas y salida Benjamín.

10:20 h: Cámara de llamadas y salida iniciación.

10:30 h: Cámara de llamadas y salida Cadete e Infantil.

2- INSCRIPCIONES

Las inscripciones se realizarán en la web de la Federación Aragonesa de Triatlón, <http://www.triatlonaragon.org/>.

El precio de **la inscripción será gratuita para federados en triatlón**, o con licencia escolar de triatlón (**obligatoria en pruebas escolares**), y de **3€ para los deportistas NO federados en triatlón** (para la contratación del seguro obligatorio de un día).

Los deportistas federados que tienen la inscripción gratuita únicamente deben preinscribirse a la competición, sin realizar ningún pago, y el sistema (tras comprobar su licencia) les incorporará a la lista definitiva de inscritos. Las inscripciones se cerrarán a las 23:59 horas del miércoles 13 noviembre.

Debido a las limitaciones de plazas, solicitamos un ejercicio de responsabilidad a los clubes y padres/madres, para que realicen inscripción solo aquellos escolares que tengan intención real de acudir a la competición. Si existe conocimiento de una baja de un deportista inscrito antes del cierre de inscripciones, rogamos se comunique en inscripciones@triatlonaragon.org para que esa plaza pueda ser aprovechada por otro deportista escolar que figure en lista de espera.

3- CATEGORIAS Y DISTANCIAS

- ALEVÍN (2008/2009).

Distancias: 1000m-3650m-500m

- BENJAMÍN (2010/2011).

Distancias: 500m- 2400m-500m

- INICIACIÓN (2012/2013).

Distancias: 350m-1200m- 350m

- CADETE (2003/2004/2005), INFANTIL (2006/2007). Distancias: 2200m-7.750m-1100m



4- NORMATIVA

En general, prevalecerá lo dispuesto en la [Normativa de Juegos Escolares de Triatlón](#)

- Se permitirá ayuda externa en las categorías Benjamín e inferior en el área de transición por parte de oficiales o voluntarios, impidiendo la entrada a los padres dentro de dicho área de transición.
- Queda permitido el uso del casco de bicicleta en el primer segmento de carrera a pie en la categoría de Iniciación (duatlón).
- Es obligatoria llevar una cinta elástica para llevar el dorsal.

5- OTROS SERVICIOS E INFORMACIÓN

CIRCUITOS:

-PRECAUCION EN EL KM 1.5 DEL CIRCUITO CICLISTA INFANTIL-CADETE, 100 METROS DE ZONA TECNICA SE RECOMIENDA RECONOCIMIENTO.

-EL RESTO DEL CIRCUITO ES TODO PISTA.

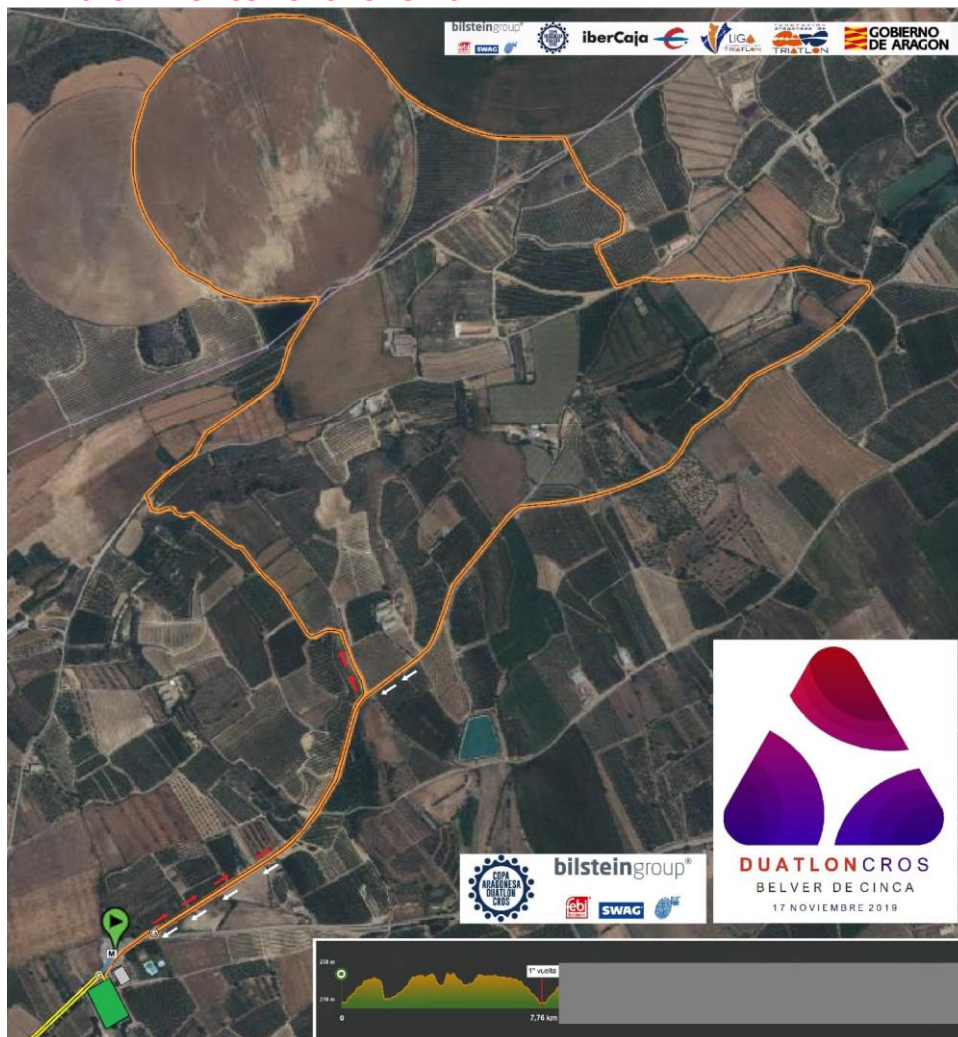



CICLISMO



bilsteingroup®



DUATLÓN CROS
BELVER DE CINCA
17 NOVIEMBRE 2019



Ayuntamiento de Belver de Cinca

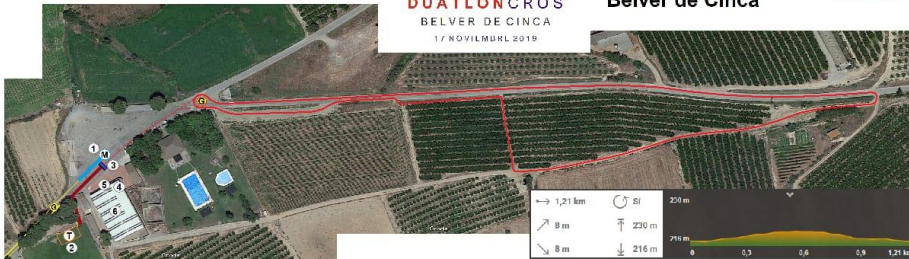

- | | |
|----------------------------------|---|
| 1. SALIDA Y META | - CADETE E INFANTIL 7750mts 1 VUELTA (CIRCUITO ADULTOS) |
| 2. ZONA DE TRANSICIÓN | - ALEVÍN (2008/2009) 3650mts 3 VUELTAS |
| 3. LINEA DE MONTE Y DESMONTE BTT | - BENJAMÍN (2010/2011) 2400mts 2 VUELTAS |
| 4. RECOGIDA DE DORSALES | - INICIACIÓN (2012/2013) 1200mts 1 VUELTA |
| 5. AVITUALLAMIENTO FINAL | |
| 6. ENTREGA DE TROFEOS | |



CARRERA



bilsteingroup®



DUATLÓN CROS
BELVER DE CINCA
17 NOVIEMBRE 2019



Ayuntamiento de Belver de Cinca



- CADETE, INFANTIL: (2 VUELTAS G1-2200Mts.) / (1 VUELTA G1-1100Mts.)**
ALEVÍN: (1 VUELTA G2-1000Mts.) / (1 VUELTA G3-500Mts.)
BENJAMÍN: (1 VUELTA G3-500Mts.) / (1 VUELTA G3-500Mts.)
INICIACIÓN: (1 VUELTA G4-350Mts.) / (1 VUELTA G4-350Mts.)





ACCESOS



DUATLÓN CROS
BELVER DE CINCA
17 NOVIEMBRE 2019



Ayuntamiento
de
Belver de Cinca



bilsteingroup®



ACCESO
MEDIANTE
VEHICULO

bilsteingroup®



iberCaja



**GOBIERNO
DE ARAGON**

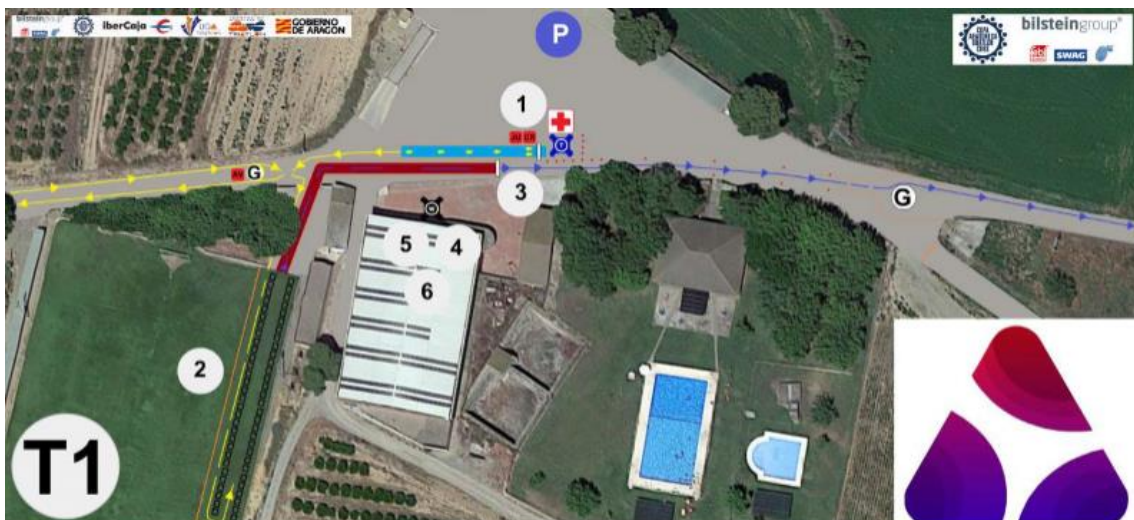

T1

1. SALIDA Y META
2. ZONA TRANSICIÓN
3. MONTAJE Y DESMONTAJE BTT

4. RECOGIDA DORSALES
5. AVITUALLAMIENTO FINAL
6. ENTREGA DE TROFEOS



DUATLÓN CROS
BELVER DE CINCA
17 NOVIEMBRE 2019

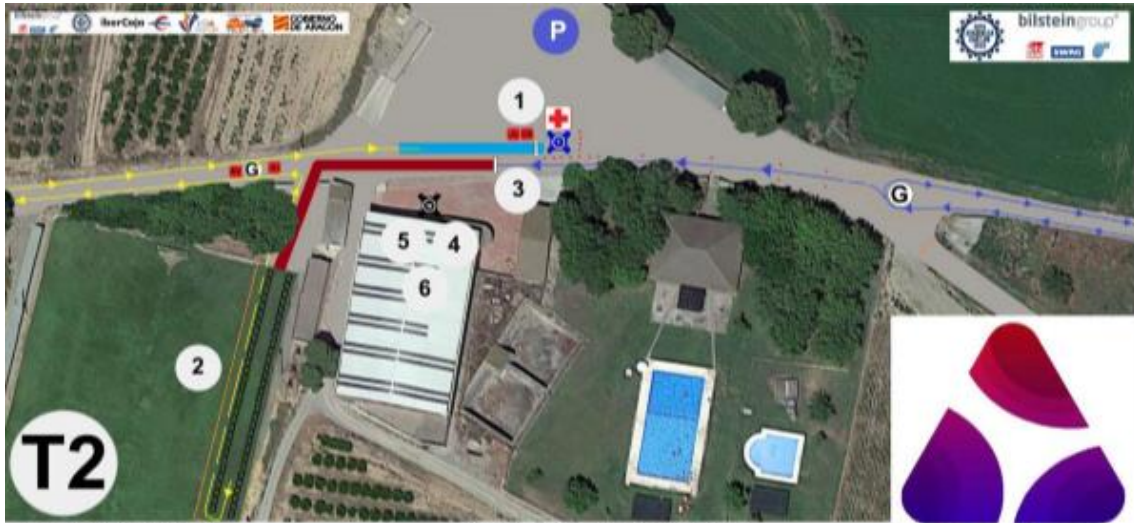

- 1. SALIDA Y META
- 2. ZONA TRANSICIÓN
- 3. MONTAJE Y DESMONTAJE BTT

- 4. RECOGIDA DORSALES
- 5. AVITUALLAMIENTO FINAL
- 6. ENTREGA DE TROFEOS



DUATLÓN CROS
BELVER DE CINCA
17 NOVIEMBRE 2019